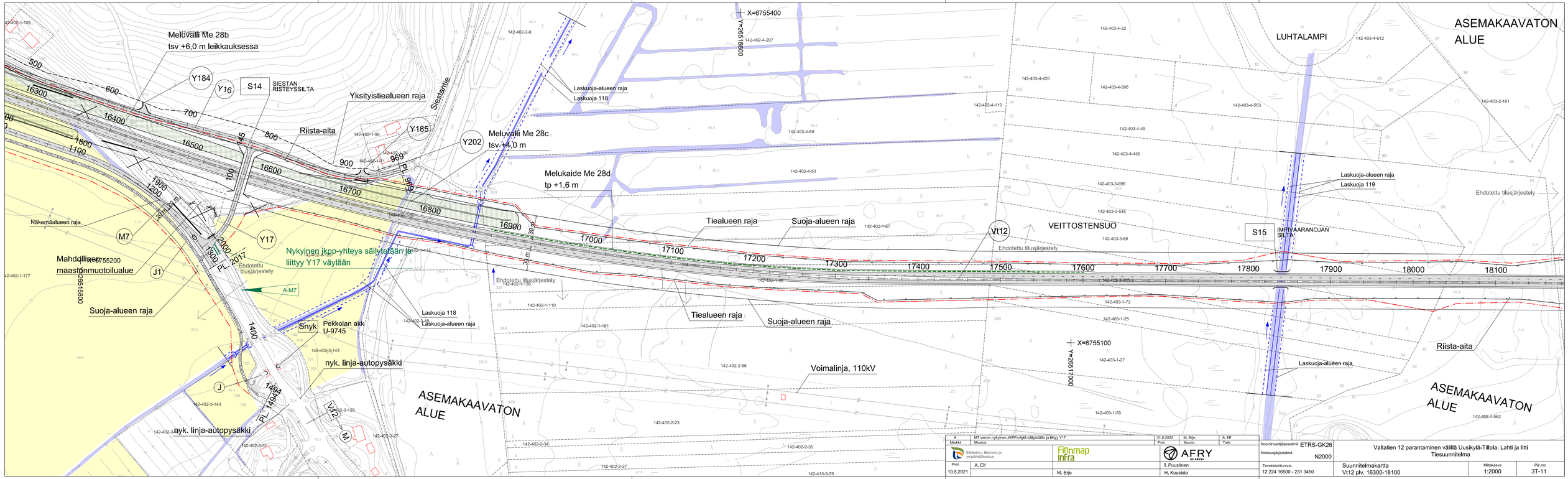
Meluvälli Me 28b
tsv +6,0 m leikkauksessa
Y184
Y16
S14
SIESTAN RISTEYSSILTA
Yksityistiealueen raja
Siestantie
Riista-aita
Y185
Y202
Meluvälli Me 28c
tsv +4,0 m
Melukaide Me 28d
tp +1,6 m
Näkemäalueen raja
M7
Y17
Mahdollinen maastonmuotoilualue
J1
Suoja-alueen raja
Nykyinen jkpp-yhteys säilytetään ja liittyy Y17 väylään
Ehdotettu tilusjärjestely
A-M7
Snyk
Pekkolan akk. U-9745
nyk. linja-autopysäkki
J
M2
M
Laskuoja-alueen raja
Laskuoja 118
Tiealueen raja
Suoja-alueen raja
Voimalinja, 110kV
ASEMAKAAVATON ALUE
X=6755400
Y=2651600
X=6755200
Y=2651800
X=6755100
Y=2651700
LUHTALAMPI
VEITTOSTENSUO
Vt12
S15
IMPIVAARANOJAN SILTA
Laskuoja 119
Riista-aita
PL. 969
PL. 1494
PL. 1300
PL. 2000
PL. 2017
PL. 1900
PL. 1200
PL. 1100
PL. 1800
PL. 1400
PL. 1600
PL. 1700
PL. 1800
PL. 1900
PL. 2000
PL. 2100
PL. 2200
PL. 2300
PL. 2400
PL. 2500
PL. 2600
PL. 2700
PL. 2800
PL. 2900
PL. 3000
PL. 3100
PL. 3200
PL. 3300
PL. 3400
PL. 3500
PL. 3600
PL. 3700
PL. 3800
PL. 3900
PL. 4000
PL. 4100
PL. 4200
PL. 4300
PL. 4400
PL. 4500
PL. 4600
PL. 4700
PL. 4800
PL. 4900
PL. 5000
PL. 5100
PL. 5200
PL. 5300
PL. 5400
PL. 5500
PL. 5600
PL. 5700
PL. 5800
PL. 5900
PL. 6000
PL. 6100
PL. 6200
PL. 6300
PL. 6400
PL. 6500
PL. 6600
PL. 6700
PL. 6800
PL. 6900
PL. 7000
PL. 7100
PL. 7200
PL. 7300
PL. 7400
PL. 7500
PL. 7600
PL. 7700
PL. 7800
PL. 7900
PL. 8000
PL. 8100
PL. 8200
PL. 8300
PL. 8400
PL. 8500
PL. 8600
PL. 8700
PL. 8800
PL. 8900
PL. 9000
PL. 9100
PL. 9200
PL. 9300
PL. 9400
PL. 9500
PL. 9600
PL. 9700
PL. 9800
PL. 9900
PL. 10000
PL. 10100
PL. 10200
PL. 10300
PL. 10400
PL. 10500
PL. 10600
PL. 10700
PL. 10800
PL. 10900
PL. 11000
PL. 11100
PL. 11200
PL. 11300
PL. 11400
PL. 11500
PL. 11600
PL. 11700
PL. 11800
PL. 11900
PL. 12000
PL. 12100
PL. 12200
PL. 12300
PL. 12400
PL. 12500
PL. 12600
PL. 12700
PL. 12800
PL. 12900
PL. 13000
PL. 13100
PL. 13200
PL. 13300
PL. 13400
PL. 13500
PL. 13600
PL. 13700
PL. 13800
PL. 13900
PL. 14000
PL. 14100
PL. 14200
PL. 14300
PL. 14400
PL. 14500
PL. 14600
PL. 14700
PL. 14800
PL. 14900
PL. 15000
PL. 15100
PL. 15200
PL. 15300
PL. 15400
PL. 15500
PL. 15600
PL. 15700
PL. 15800
PL. 15900
PL. 16000
PL. 16100
PL. 16200
PL. 16300
PL. 16400
PL. 16500
PL. 16600
PL. 16700
PL. 16800
PL. 16900
PL. 17000
PL. 17100
PL. 17200
PL. 17300
PL. 17400
PL. 17500
PL. 17600
PL. 17700
PL. 17800
PL. 17900
PL. 18000
PL. 18100
Finnmap Infra
AFRY
Elinkeino-, liikenne- ja ympäristökeskus
Pvm 10.5.2021
A, Elf
I. Puustinen
H. Kuusisto
M. Erjo
Koordinaattijärjestelmä ETRS-GK26
Korkeusjärjestelmä N2000
Tiekiskiteltunnus 12 224 16500 - 231 3460
Suunnitelmakartta
Vt12 plv. 16300-18100
Mittakaava 1:2000
Piir.nro 3T-11
Valtatien 12 parantaminen välillä Uusikylä-Tillola, Lahti ja Iitti
Tiesuunnitelma