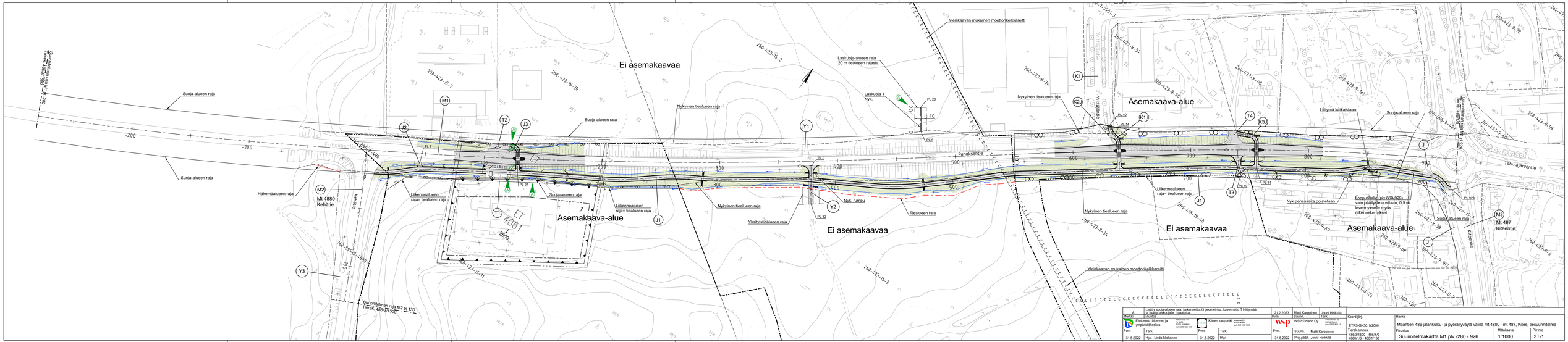
Ei asemakaavaa
Asemakaava-alue
Puhoksentie
Vaskiaintie
Kiteentie
Tohmajärventie
Kuusitie
Mt 4880
Kehätie
Mt 487
Kiteentie
Suojaa-alueen raja
Näkemäalueen raja
Liikennealueen raja= tealueen raja
Nykyinen tealueen raja
Yleiskaavan mukainen moottorikelkkareitti
Laskuoja-alueen raja
20 m tealueen rajasta
Laskuoja 1
Nyk.
Nyk. rumpu
Tiealueen raja
Yksityistiealueen raja
Nyk pensaaita poistetaan
Liittymä katkaistaan
Lopputulate (piv 860-929)
vain pääkiytyte uusitaan, 0,5 m
leveennykseile myös
rakennekerrokset
Suunnitelmaan raja M1 pl 280
Tarkat. 486/3/1/0/0
Suunnitelmaan raja M2 pl 130
Tarkat. 486/3/1/0/0
Suunnitelmaan raja M3 pl 920
Tarkat. 486/3/1/0/0
Y1
Y2
Y3
T1
T2
T3
T4
J
J1
J2
J3
M1
M2
M3
K1
K2
K3
PL 0
PL 7
PL 14
PL 19
PL 20
PL 27
PL 32
PL 40
PL 41
PL 920
ET
4081
2600
Y3
260-423-15-2
260-423-15-7
260-423-15-20
260-423-15-11
260-423-8-34
260-423-8-20
260-423-9-70
260-423-9-181
260-423-9-58
260-423-9-59
260-423-9-3
260-423-9-7
260-423-9-25
260-423-9-63
260-423-9-487
260-423-9-486
260-423-9-480
260-423-18-19-10
260-423-3-38
260-423-3-181
260-423-3-1
260-423-3-7
260-423-3-25
260-423-3-29
260-423-3-30
260-423-3-31
260-423-3-32
260-423-3-33
260-423-3-34
260-423-3-35
260-423-3-36
260-423-3-37
260-423-3-38
260-423-3-39
260-423-3-40
260-423-3-41
260-423-3-42
260-423-3-43
260-423-3-44
260-423-3-45
260-423-3-46
260-423-3-47
260-423-3-48
260-423-3-49
260-423-3-50
260-423-3-51
260-423-3-52
260-423-3-53
260-423-3-54
260-423-3-55
260-423-3-56
260-423-3-57
260-423-3-58
260-423-3-59
260-423-3-60
260-423-3-61
260-423-3-62
260-423-3-63
260-423-3-64
260-423-3-65
260-423-3-66
260-423-3-67
260-423-3-68