



KTJKII-REKISTERINPITOSOVELLUKSEN UUDEN CITRIX YMPÄRISTÖN KÄYTTÖÖNOTTO CITRIX CLIENTIN PÄIVITYS

Maanmittauslaitos ottaa käyttöön Maaliskuussa 2010 uuden Citrix version KTJKii -rekisterinpitosisovelluksessa. Asiakkaille tästä aiheutuu ns. Citrix clientin päivittäminen uuteen versioon. Alustava päivämäärä uuden version käyttöönotolle on maanantai 15.3.2010. Mahdollisista muutoksista ilmoitetaan sivulla www.maanmittauslaitos.fi/Aineistot_ja_palvelut/Verkkopalvelut/KTJ-rekisterinpito.

Tässä dokumentissa on kuvattu miten käyttäjän työasemalle asennetaan uusi versio Citrix clientista.

Uusi client versio tukee myös tällä hetkellä käytössä olevaa ympäristöä, joten se voidaan asentaa asiakkaille parhaiten sopivana aikana ennen citrix version käyttöönottoa.

Uusi client versio toimii myös Windows 7 käyttöjärjestelmässä. Tämä ohje kuvaa clientin asentamisen Windows XP -käyttöjärjestelmään, mutta ohjetta voi soveltaa myös Windows 7 käyttöjärjestelmään. Asennusongelmissa pyydetään ottamaan yhteyttä ktj-rekisterinpidon tukeen ktj-rekisterinpito@maanmittauslaitos.fi.

Mikäli asiakkaan työasemalta käytetään myös muiden kuin maanmittauslaitoksen Citrix sovelluksia tulee asiakkaan varmistua oman tukiorganisaationsa kautta, mitä client versiota organisaatiossa pitää käyttää. Maanmittauslaitos on testannut uuden citrix -version tässä ohjeessa kuvatulla versiolla. Mikäli asiakasorganisaatio käyttää jotakin muuta versiota, tulee yhteensopivuus Maanmittauslaitoksen uuteen ympäristöön testata erikseen. Maanmittauslaitos pyrkii osaltaan auttamaan näissä testeissä, mutta ei tue muita versioita kuin tässä ohjeessa kuvattua versiota.

1.1 Vanhan client version poistaminen

Ennen uuden version asennusta poistetaan vanha Citrix client versio. Huom! Poistaminen ja asennus vaatii järjestelmään hallintaoikeudet. Varmista omasta organisaatiosta, kuka vastaa ohjelmistojen asennuksista. Mikäli työasemalta käytetään muita citrix -sovelluksia, varmista omasta organisaatiosta mitä versiota voidaan käyttää.

Ohjauspaneeli lisää tai poista sovellus:

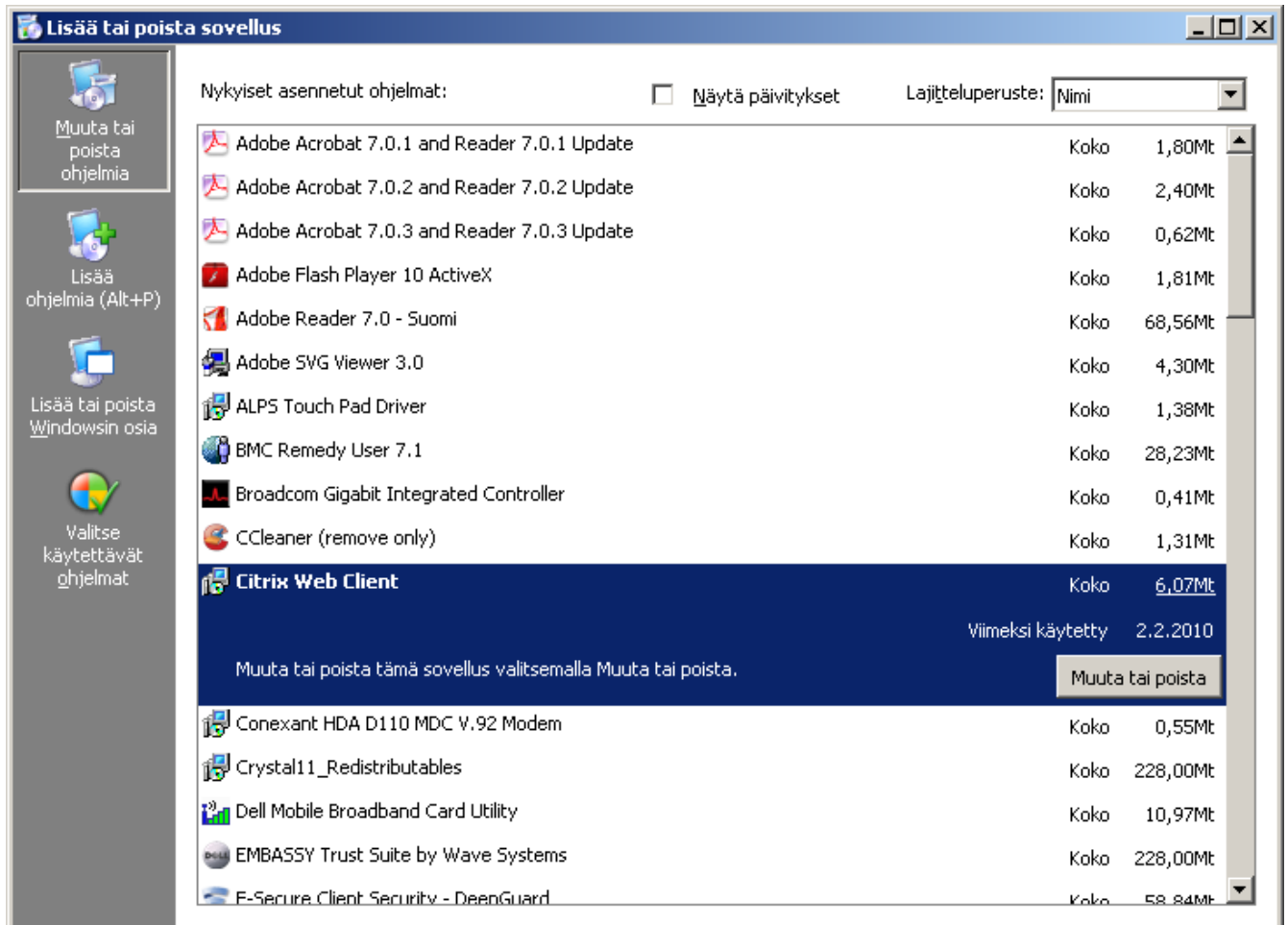

Muuta tai poista.

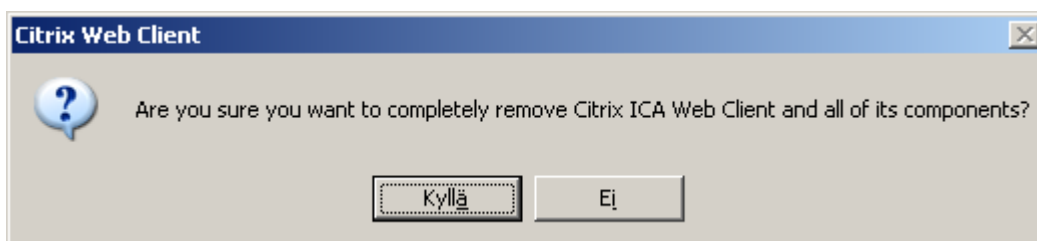

Kyllä.

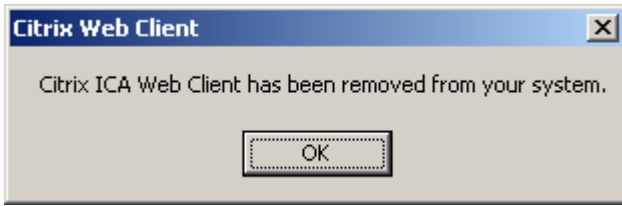

1.2 UUDEN CLIENT VERSION ASENTAMINEN

Mene osoitteeseen: [www.maanmittauslaitos.fi/Aineistot ja palvelut/Verkkopalvelut/KTJ-rekisterinpito/Asennusohjeet/Citrix Client versio 11.2.0 asennus/Citrix Client -asennus kunnan työ-asemaan/Metaframe Presentation Server Client/Käynnistä Citrix Client asennus](http://www.maanmittauslaitos.fi/Aineistot%20ja%20palvelut/Verkkopalvelut/KTJ-rekisterinpito/Asennusohjeet/Citrix%20Client%20versio%2011.2.0%20asennus/Citrix%20Client%20-asennus%20kunnan%20tyo-asemaan/Metaframe%20Presentation%20Server%20Client/Kaynnista%20Citrix%20Client%20asennus)

